GAREX

PORTES DE GARAGE | BIEN CONÇUES • FACILES À PERSONNALISER • RAPIDES À INSTALLER

SIMPLEMENT PERFORMANT

RÉSIDENTIELLES
COMMERCIALES
INDUSTRIELLES
AGRICOLES

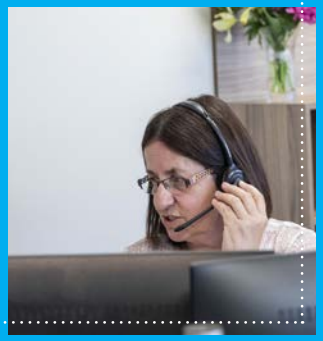

ISOLATION R•16 GAREX
POLYURÉTHANE 1-3/4"

ISOLATION R•12 GAREX
POLYURÉTHANE 1-3/8"

ISOLATION S.O. GAREX
ENTIÈREMENT VITRÉE 1-3/4"

GAREX • Fabriquées au QUÉBEC • QC • Made in CANADA • NB • GAREX

CANADA GREEN BUILDING COUNCIL • CONSEIL DU BÂTIMENT DURABLE DU CANADA • MEMBER

Manufacturier canadien d'envergure

Garex est une équipe d'experts **Simplement Performante** qui est fière de la qualité qu'elle produit avec professionnalisme et respect de ses partenaires distributeurs-installateurs.

L'efficacité, c'est notre créneau

Garex se spécialise dans la fabrication de portes de garage en acier et en aluminium pour les secteurs résidentiel, commercial, industriel et agricole. L'entreprise s'appuie sur le perfectionnement de ses méthodes de fabrication pour offrir des portes de garage bien conçues pour tous les budgets, pouvant être personnalisées et installées rapidement. Le vaste réseau de distributeurs-installateurs certifiés de Garex couvre principalement le Canada et le nord-est des États-Unis.

1974

Fondée en 1974 et anciennement nommée Portes Laquerre, l'entreprise œuvre à cette époque principalement dans la **fabrication de portes de garage en bois**.

1990

La compagnie passe aux mains du Groupe Honco et devient **Portes Garex.**

1991

Lancement de la nouvelle marque **Portes Garex**. Fabrication de **portes isolées au polyuréthane** et de type station-service en extrusion d'aluminium. Les portes en aluminium étaient disponibles en blanc, gris, brun et ivoire, tandis que celles en acier se limitaient au blanc prépeint.

1998

Installation de la **première ligne de production et d'automatisation.** Agrandissement de l'entrepôt avec quai de chargement.

2000

Agrandissement de l'entrepôt avec quai de chargement.

2002

Introduction d'un **nouveau modèle de porte anti-pincement** destiné aux marchés européens. Nouvel agrandissement de l'entrepôt avec quai de chargement.

2004

Mise en marché des **portes New Hampshire et Vermont**.

2005

Agrandissement du secteur de fabrication des panneaux, **installation d'une nouvelle ligne automatisée** et implantation d'un système de code-barres afin d'assurer une traçabilité des produits.

2009

Ouverture du centre de distribution **à Montréal**.

2010

Agrandissement du secteur d'assemblage de ferronnerie.

2011

Lancement de la couleur noire contenant un agent qui réfléchit la chaleur due aux rayonnements solaires, une première pour l'industrie.

2012

Mise en marché d'une **nouvelle porte en aluminium extrudé de type station-service** et des portes de la collection Seigneurie.

2014

Construction des nouveaux bureaux. **Déménagement du centre de distribution de Montréal** et mise en marché de la porte Urbaine MR.

2015

Implantation du configurateur de produits et de l'outil de soumission web « MonGarex » et mise en marché de la porte Premium XL.

2016

Nouvelle identité de marque Garex.

2017

Garex annonce l'**acquisition des actifs d'un manufacturier situé à Saint-André au Nouveau-Brunswick**. L'ouverture de l'usine est prévue pour l'hiver 2018. Cette acquisition des actifs a permis à Garex d'ajouter de nouveaux modèles de portes de garage 1-3/8" - R12 aux modèles existants de Garex : 1-¾" - R16 et Panoramique.

2018

Agrandissement du secteur réception de marchandise et de fabrication.

2019

Groupe Honco accueille Ridge Nassau au sein de son regroupement. Cette nouvelle filiale est une compagnie pionnière dans son industrie, spécialisée dans la conception et la **fabrication d'articles de quincaillerie, de rails, de ressorts et d'accessoires nécessaires au fonctionnement et à l'installation des portes de garage**. Ridge Nassau demeure une entité autonome et poursuit sa production à Hawkesbury, en Ontario. Elle conserve sa propre force de vente ainsi qu'une gestion de marque séparée, et demeure une partenaire clé de Garex.

2020

Agrandissement de l'entrepôt des matières premières.

2021

Implantation du configurateur de produits web « MonGarex » version 2.0. et mise en marché du modèle de **porte de garage commerciale GX-175-MG**.

1170

Nos valeurs

Respect
Respecter les personnes, les idées et les biens.

Empathie
Se mettre à la place de l'autre.

Travail d'équipe
S'entraider.

Communication
Écouter, s'exprimer.

Plaisir
Avoir une attitude positive et enthousiaste.

Val-Alain, QC - Usine et siège social Garex

Structuré pour produire à haut volume

Nos deux usines du **QUÉBEC** et du **NOUVEAU-BRUNSWICK** nous donnent la capacité de desservir des clients d'envergure et d'approvisionner en continu plus de 250 points de vente.

Excellence opérationnelle

- Mise en fabrication très rapide
- Efficacité sur toute la chaîne, de la commande à la livraison
- Livraison dans un délai raisonnable
- Service aux ventes offrant des réponses ultrarapidement
- Système de commande en ligne performant
- Traçabilité des produits sur toute la ligne de production

Toujours faire mieux, plus simplement

Nous travaillons sans relâche afin d'améliorer la qualité de nos produits, composants et accessoires. Cela nous permet de proposer des nouveautés qui répondent à l'évolution des tendances et aux goûts actuels.

Bien conçues.

Le point de départ d'une bonne conception est sans contredit le choix des matériaux. L'acier est d'abord extrait de mines canadiennes, puis transformé en bobines avant d'être livré à nos usines pour fabriquer des revêtements de panneaux.

Nos deux usines de production sont équipées de presses à emboutir qui créent une variété de motifs de panneaux parmi lesquels nos clients peuvent choisir. Chaque panneau est ensuite renforcé, assemblé et scellé sans pont thermique avec notre **embout en composite**, une exclusivité de Garex, pour être ultérieurement injecté de polyuréthane, assurant ainsi une isolation optimale et une rigidité structurale.

Faciles à personnaliser.

Nos clients peuvent non seulement choisir la dimension et la couleur de leur porte de garage, mais également personnaliser plusieurs autres aspects comme les fenêtres en choisissant les motifs de carrelage, la disposition et le type de verre.

Rapides à installer.

Pour garantir une installation des plus efficaces, chaque porte de garage vient accompagnée de rails de la plus haute qualité, de ressorts faits sur mesure, de la quincaillerie d'installation requise et de coupe-froids ajustés au modèle choisi.

Chaque panneau est ensuite emballé avec soin et expédié de nos usines canadiennes à votre installateur local.

Les embouts en composite XPS

L'utilisation d'un composite fait de polystyrène extrudé comme embout est une innovation signée GAREX. Matériau recyclé à 100 %, le composite XPS de Garex n'est pas affecté par l'humidité et possède une densité à la fois uniforme et invariable dans le temps. Sa capacité d'être conçu et fabriqué selon un profilé précis permet d'intégrer une rainure afin de mieux amalgamer l'embout et le polyuréthane expansé et de prolonger au maximum la surface de contact entre le revêtement et l'isolant. Nos embouts en composite font partie de nos façons de vous offrir des portes **plus solides, pour longtemps.**

Reconnus par l'industrie

Dès leur arrivée sur le marché en 2015, nos embouts ont été remarqués. Le jury de **Contech bâtiment**, un leader de l'industrie de la construction, retenait notre produit comme l'un de ses 5 produits « coups de coeur » parmi les 25 nouveautés présentées.

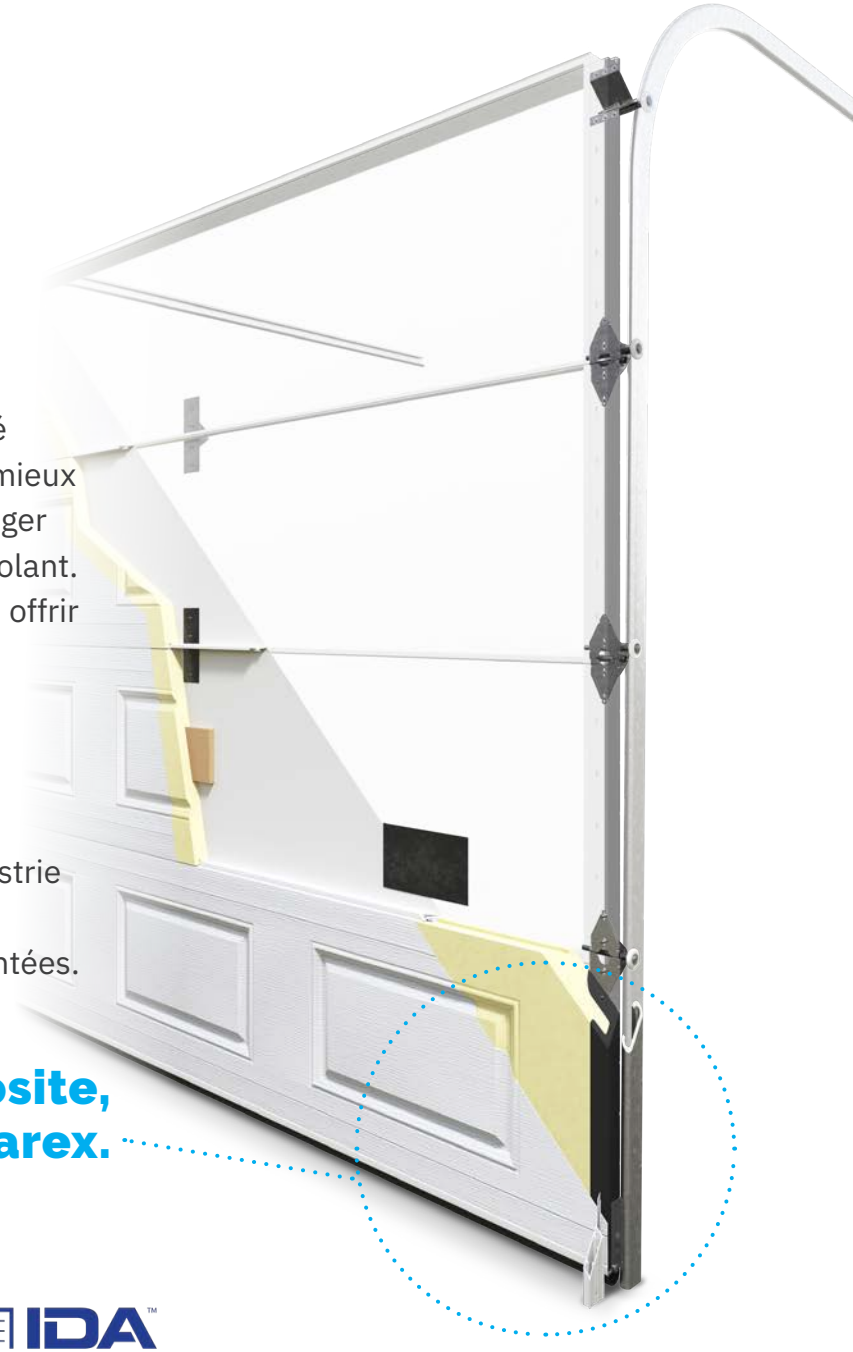

Embout en composite,
Une exclusivité de Garex.

Proximité géographique

Des installations tout près

Grâce à notre infrastructure d'usines et de centres de distribution, nos clients bénéficient de tous les avantages d'un service à proximité.

Notre service à la clientèle se distingue par le lien de proximité que nous développons avec nos partenaires distributeurs-installateurs. Il est unique par notre volonté quotidienne de simplifier leur travail. Cette culture forte a un impact direct sur les clients. Ils profitent ainsi d'un service inégalé par son efficacité.

La parfaite extension de votre entreprise

Le développement de notre réseau de distributeurs-installateurs s'appuie sur trois principes élémentaires afin de développer un partenariat gagnant-gagnant :

l'intégrité, la transparence et la collaboration.

Nos partenaires n'ont pas à changer ce qu'ils sont. Ils sont autonomes et demeurent propriétaires des fruits de leurs efforts.

Bénéficiez d'opportunités de vente

Recevez des outils de vente

Obtenez un soutien technique hors pair

Résidentiel
Commercial
Industriel
Agricole

Les portes de garage représentent une part importante de la façade d'un immeuble. Votre choix de porte est important pour son impact visuel, la valeur globale de votre immeuble et ses qualités écoénergétiques.

Les portes de garage Garex rehaussent le look de votre bâtiment. Plus important encore, elles sont solides. Elles ont **la robustesse nécessaire pour résister aux intempéries** et à une utilisation résidentielle, commerciale, industrielle ou agricole à usage intensif.

Grâce à la personnalisation, notre offre est variée, inspirante et actuelle. Cette flexibilité permet de raffiner votre projet et d'y apposer votre signature. Garex rend disponibles les fichiers requis pour préparer vos plans et devis techniques.

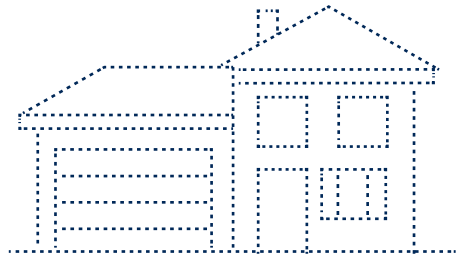

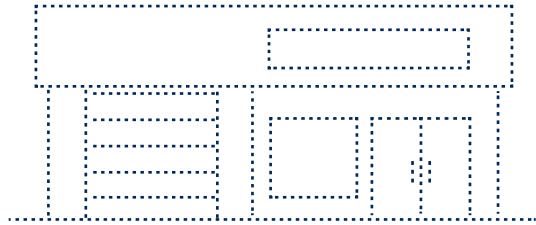

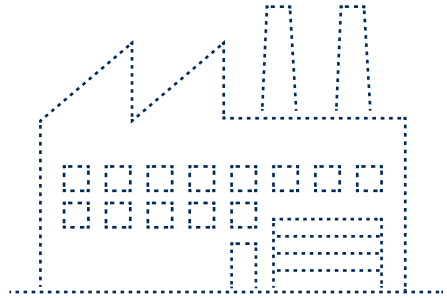

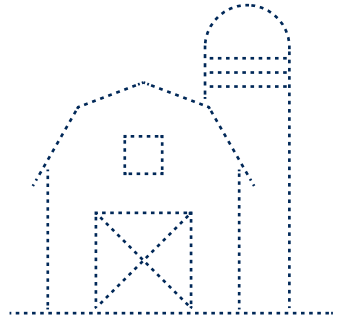

GROUPE Honco

Bâtir l'histoire

Groupe Honco, est un **regroupement d'entreprises québécoises spécialisées dans la transformation de l'acier et œuvrant dans l'industrie du bâtiment,** dans la **fabrication de produits de la construction et de l'environnement.**

Le groupe possède et dirige plusieurs usines de fabrication qui desservent plus de **600 clients provenant des secteurs privé, public et institutionnel, et ce, au Canada, aux États-Unis** et dans plus d'une **vingtaine de pays à travers le monde.**

6 entreprises

20 000 tonnes d'acier par année

8 usines de fabrication

20 pays desservis

400 employés

45 ans d'expertise

HONCO BÂTIMENTS

STURO MÉTAL
STRUCTURES D'ACIER

GAREX

RIDGE NASSAU
Quincaillerie de portes de garage

MÉTALEC
PORTES & CADRES D'ACIER

SUPERVAC

GAREX

QUÉBEC
610, rue Principale, Val-Alain
Québec (Qc) G0S 3H0

MONTRÉAL
10020, rue Mirabeau,
Anjou (Qc) H1J 1T6

NOUVEAU-BRUNSWICK
62, Saint-André Rd,
Saint-André (N.-B.) E3Y 3S9

ONTARIO
1187, rue Tessier,
Hawkesbury (Ont.) K6A 3R1

CONTACTEZ-NOUS

T. 1 800 748 3317
F. 1 877 744 3443

service@garex.ca
soumission@garex.ca
commande@garex.ca

PORTESGAREX.COM

garexca garex_ca garexca garex garex portesgarex.com/fr/blogue/